



SECRETARÍA DE EDUCACIÓN

POLITÉCNICA SANTA ROSA



Características del programa:

La cobertura del Programa es de carácter nacional y su Población Objetivo está definida como: los Profesores de Tiempo Completo y Cuerpos Académicos de las Instituciones Públicas de Educación Superior (IPES), que cumplan los requisitos previstos en las Reglas de Operación del Programa, publicadas en el Diario Oficial de la Federación, 29 DE diciembre 2022.

Objetivo específico:

a) Profesionalizar a las/los PTC otorgando apoyos, para los que cuenten con el perfil deseable, para realizar estudios de posgrado de alta calidad, apoyos para la incorporación de nuevos/as profesores/as de tiempo completo y reincorporación de exbecarios/as, así como reconocimientos y/o y la consolidación de los Cuerpos Académicos, para que alcancen las capacidades de investigación-docencia, desarrollo tecnológico e innovación.

-Instancias Normativas: Secretaría de la Función Pública, Órgano Interno de Control, Órgano Estatal de Control y la Dirección General de Universidades Tecnológicas y Politécnicas.

-Equidad de género: En el apartado "II.- El procedimiento y formatos para la constitución y registro de los Comités de Contraloría Social", de la Guía Operativa de la Contraloría Social, que para la Constitución del Comité de Contraloría Social, deberá conformarse con el mismo número de hombres y mujeres, los cuales se escogerán democráticamente.



SECRETARÍA DE EDUCACIÓN

POLITÉCNICA SANTA ROSA



Medios para quejas y denuncias

Atención Ciudadana en la Secretaría de la Función Pública:

Denuncia Ciudadana de la Corrupción (SIDECC): <https://sidec.funcionpublica.gob.mx>

Vía correspondencia: Dirección General de Denuncias e Investigaciones de la Secretaría de la Función Pública en Av. Insurgentes Sur No. 1735, Piso 2 Ala Norte, Guadalupe Inn, Álvaro Obregón, CP 01020, Ciudad de México.

Vía telefónica: En el interior de la República al 800 11 28 700 y en la Ciudad de México 55 2000 2000.

Presencial: En el módulo 3 de la SFP en Av. Insurgentes Sur No. 1735, PB, Guadalupe Inn, Álvaro Obregón, CP 01020, Ciudad de México.

Aplicación (App) "Denuncia Ciudadana de la Corrupción".

Atención en la Dirección General de Universidades Tecnológicas y Politécnicas (DGUTYP):

Sonia Tapia García, Subdirectora de Evaluación y Enlace de Contraloría Social.

55 36 01 16 10

CORREO ELECTRÓNICO:

stapia@nube.sep.gob.mx

quejas_denuncias@nube.sep.gob.mx

Dirección: Av. Universidad 1200, 3° piso Sección 3-22, Col. Xoco, Alcaldía Benito Juárez, 03330 Ciudad de México.

La información de la Contraloría Social estará disponible en la página de internet:

Atención en la Universidad UPSRJ:

Lic. Ana Karem Reséndiz Fortunat

Representante de Comité de Contraloría Social

196 13 00 ext 113

aresendiz@upsrj.edu.mx

Dra. Flora E. Mercader Trejo

Directora de Investigación, Desarrollo Tecnológico y Posgrado

196 13 00 ext 134

fmercader@upsrj.edu.mx



SECRETARÍA DE EDUCACIÓN

POLITÉCNICA SANTA ROSA



CONTRALORÍA SOCIAL 2023

S247-PROGRAMA PARA EL DESARROLLO PROFESIONAL

POLITÉCNICA SANTA ROSA



¿Qué es la Contraloría Social?

Participación activa de los beneficiarios para supervisar y vigilar que la gestión gubernamental y el manejo de los recursos federales que reciben las Universidades

Públicas, a través del Programa para el Desarrollo

Profesional Docente (PRODEP), se realicen con transparencia, eficacia y honradez.



Estrategia diseñada en el marco de la política de desarrollo social establecida por SEDESOL en el Programa Solidaridad.

La estrategia operativa consistió en nombrar vocales de control y vigilancia en las formas organizativas que se crearon para la participación ciudadana. Esta actividad ha sido promovida y apoyada desde 1991 a la fecha, por el Gobierno Federal a través de la Secretaría de la Función Pública (SFP) en coordinación con los Órganos Estatales de Control (OEC), especialmente en el marco de los programas federales de desarrollo social a nivel nacional.

Derivado de lo anterior, la Secretaría de Educación Pública (SEP) ha implementado el Programa de Contraloría Social como parte de los mecanismos implicados en el proceso de "Rendición de Cuentas", conforme a lo dispuesto por la Ley General de Desarrollo Social, que dice: la Contraloría Social se define como "...el mecanismo de los beneficiarios, de manera organizada, para verificar el cumplimiento de las metas y la correcta aplicación de los recursos públicos asignados a los programas de desarrollo social."

Es así como el Programa de Fortalecimiento de la Calidad Educativa (PFCE), promueve dentro sus las Instituciones de Educación Superior (IES) participantes. La difusión de las acciones de la CS a través de sus páginas de internet, con el propósito de garantizar una amplia participación entre el personal directivo, de apoyo y docente de cada una de las Universidades, en apego a los Lineamientos para la promoción y operación de la Contraloría Social en los programas federales de desarrollo social.

Mediante el Programa de Contraloría Social tu puedes:

Promover que se proporcione a la población información completa, oportuna, confiable y accesible respecto a los programas, acciones y servicios, sus objetivos, normas y procedimientos de operación.

Algunos de sus objetivos son:

Promover la participación activa de la comunidad.

Tu como integrante de la comunidad universitaria puedes apoyar los procesos de: planeación, establecimiento de prioridades, sistematización, realización, control, vigilancia, supervisión y evaluación de acciones de programas y proyectos.

Impulsar la comunicación del gobierno con los ciudadanos.

Para que el gobierno escuche las propuestas realizadas por la comunidad universitaria.

Incorporar a la ciudadanía en el combate a la corrupción.

Tu participación es fundamental para contribuir a la disminución de los problemas de corrupción y fomentar los principios de transparencia, rendición de cuentas.

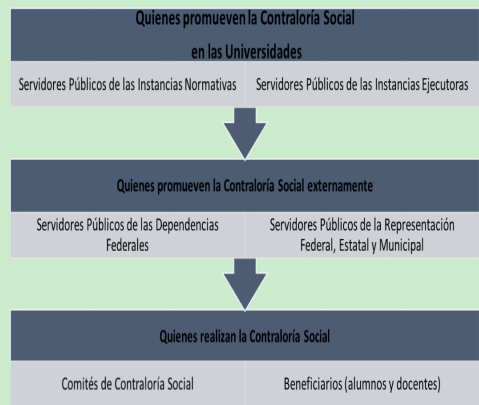

¿Cómo te puedes organizar?

Has equipo con integrantes de tu comunidad

universitaria e integra un comité de contraloría que te permita realizar acciones de control, vigilancia y evaluación sobre el cumplimiento de metas del programa: así como la correcta aplicación de los recursos asignados al PFCE 2017.



Tu como beneficiario del programa al convertirte en supervisor y vigilante del apoyo, contribuyes a que las acciones que realizan los ejecutores se desarrollen con eficiencia, transparencia y honestidad, para generar una cultura de rendición de cuentas.

¡Acude con el Responsable de Contraloría Social de tu Universidad y solicita tu integración!

